

우리들 여름은 새로닿는 보장이 익어가 는 계절

비갱신

표준체/3·5·5/3·10·5

요양병원/한방병원 암 입원

통합전이암

통합제자리암경계성종양수술

암주요치료

암전장유전체서비스(WGS)

설계사 지원 콜센터 1588-2215

설계지원 접수 Fax 02-6944-1318 사전동의 접수 Fax 02-6944-1224



※ 자세한 보장내용은 상품설명서 및 약관을 참고 바랍니다.

※ 본 자료는 판매인 교육용 자료로 내용의 일부 또는 전체의 무단 전재 및 복사를 금지합니다.

※ 본 자료를 고객에게 배포, 개인 블로그 홍보 자료로 활용 등 교육 이외의 목적으로 사용 시 발생하는 모든 책임은 당사자에게 있습니다.

[교육용] 2025-P-CL-0274

쌩쌩 불어라! 시원한 바람

8월 라이나 소식

4p

암 환자의 치료여정에 딱 맞춘 암 보장
통합암으로 보장받고, 케어매칭과 WGS는 덤!

통합암
통합전이암

한도상향
9/30까지

5대
상급종합병원
암직접치료

통합제자리암경계성종양수술

중입자방사선

요양병원 암입원

WGS
/ 케어매칭

10p

1회에서 최대 9회까지! 4,500만원의 든든함!
세번받는 3대 만성질환(고고당) 3종 특약

세번받는
고고당 치료

세번받는 고고당
중등도이상진단

세번받는 고고당
중증진단

최대
4,500
만원

16p

여름엔 치아보험!

넘어져 깨진 치아는 첫날부터 100% 보장

충전&크라운치료부터 임플란트까지 OK

고령 금융소비자에게 상품 설명할 때에는 안내 중간에 이해 여부를 확인해 주세요.



Q 고령 금융소비자는 누구인가요?

일반 금융소비자 중 65세 이상인 사람을 말합니다.

Q 고령 금융소비자 보호를 위한 안내 강화 내용은?

상품 설명을 할 경우, 고령자 관련 사항(금융소비자 불이익 사항 우선 설명확인서, 고령층 지정인 알림 서비스 이용 확인서, 청약 대리인 지정 확인서)에 대한 설명을 먼저 진행해야 합니다. 그리고 상품 설명 안내 중간에 고객의 이해 여부에 대한 확인을 하고, 눈높이에 맞는 어휘 사용을 권장합니다.

TIP 고령 금융소비자를 위한 안내 팁

- ✓ **세심한 배려**가 필요합니다. 특히 모바일 기기 조작이 익숙하지 않은 경우가 많으므로 사용법을 친절하게 설명하면 좋겠죠?
- ✓ **이해하기 쉬운 용어**를 사용합니다. 면책기간 같은 전문용어 보다는 이해하기 쉬운 용어를 풀어서 설명하면 좋겠죠?
- ✓ **천천히 강조해서 설명**합니다. 중요 부분엔 밑줄이나 색깔을 표시해드리면 더욱 좋아요.

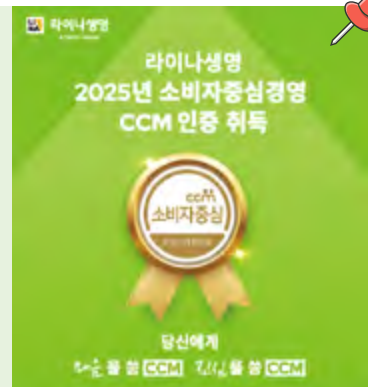

빅 파이브(Big 5)에서 치료의 희망을 암 환자의 하루는 빅 파이처럼 달콤하게



※ 빅 5 상급종합병원: 삼성서울병원, 서울대병원, 서울아산병원, 서울성모병원, 세브란스병원



중입자방사선치료

암 환자 10명 중 6명은 상급종합병원으로!
이 중 37%는 **빅5**를 선택



표적항암약물치료

[출처: 데일리메일, 2020.10.05]



암 수술/항암약물/항암방사선

각각 **4,000**만원 X 최대 10회
(상급암직치+5대상급암직치)



중입자 방사선 치료

9,000만원
(상급암직치+5대상급암직치+중입자(최초1회))

요양병원 암 입원(일당 최대)

암 최대 **15**만원 | 갑기제경 최대 **7.5**만원
(암산정특례기간 중, 1일당, 1회 입원 당 90일한)

상급종합병원 암 통원

암 **10**만원 | 갑기제경 **5**만원
(통원 1일당 1회한)

※ 감액기간 경과 후 최대 보장금액 예시



※ 자세한 보장내용은 상품설명서 및 약관을 참고 바랍니다.

※ 본 자료는 판매인 교육용 자료로 내용의 일부 또는 전체의 무단 전재 및 복사를 금지합니다.

※ 본 자료를 고객에게 배포, 개인 블로그 홍보 자료로 활용 등 교육 이외의 목적으로 사용 시 발생하는 모든 책임은 당사자에게 있습니다.

[교육용] 2025-P-CL-0274

상급종합병원 암직접치료 플랜

[기준: 비갱신 해약환급금미지급형II, 갱신형 해약환급금미지급형, 20년납, 월납, 단위: 원]

3·5·5	보험기간	가입금액	40세		50세	
			남자	여자	남자	여자
새로담는간편건강보험 (해약환급금미지급형II)	100세만기	100만원	1,980	1,690	2,580	2,170
간편고지암치료특화 5대상급종합병원 암직접치료특약(갱신형)	20년	가입 한도상향 9/30까지 2,000만원	6,420	15,620	13,800	17,900
간편고지요양병원암입원 (암산정특례기간중)특약(갱신형)	20년	1,000만원	259	452	586	715
새로담는간편갑상선암· 기타피부암직접치료특약III	100세만기	1,000만원	550	1,330	530	1,110
새로담는간편상급종합병원 통합암직접치료특약	100세만기	2,000만원	64,540	60,040	83,980	65,060
새로담는간편암직접치료 상급종합병원통원특약	100세만기	1,000만원	8,300	8,600	10,800	9,000
새로담는간편항암증입자 방사선치료특약	100세만기	5,000만원	3,250	2,750	4,100	2,850
총 보험료			85,299	90,482	116,376	98,805

3·10·5	보험기간	가입금액	40세		50세	
			남자	여자	남자	여자
새로담는간편건강보험 (해약환급금미지급형II)	100세만기	100만원	1,950	1,670	2,540	2,140
간편고지암치료특화 5대상급종합병원 암직접치료특약(갱신형)	20년	가입 한도상향 9/30까지 2,000만원	5,980	14,320	12,940	16,740
간편고지요양병원암입원 (암산정특례기간중)특약(갱신형)	20년	1,000만원	237	445	535	703
새로담는간편갑상선암· 기타피부암직접치료특약III	100세만기	1,000만원	520	1,250	510	1,060
새로담는간편상급종합병원 통합암직접치료특약	100세만기	2,000만원	60,020	55,840	78,220	61,180
새로담는간편암직접치료 상급종합병원통원특약	100세만기	1,000만원	7,800	8,000	10,100	8,400
새로담는간편항암증입자 방사선치료특약	100세만기	5,000만원	3,100	2,600	3,900	2,700
총 보험료			79,607	84,125	108,745	92,923

※ 자세한 보장내용은 상품설명서 및 약관을 참고 바랍니다.

※ 본 자료는 판매인 교육용 자료로 내용의 일부 또는 전체의 무단 전재 및 복사를 금지합니다.

※ 본 자료를 고객에게 배포, 개인 블로그 홍보 자료로 활용 등 교육 이외의 목적으로 사용 시 발생하는 모든 책임은 당사자에게 있습니다.

[교육용] 2025-P-CL-0274



암세포! 어디로 튀어도, 통합암으로 철저히 방어!

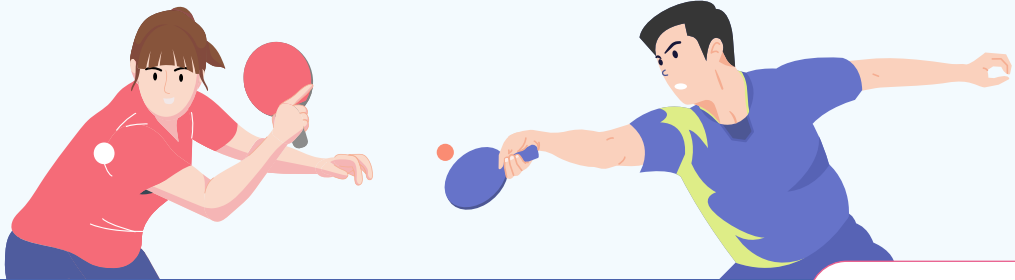

보험료 실속 잡고,
암세포는 확실하게 잡고!



8 7 4 5 각각 최초 천만원 플랜

암! 다른 부위에 또 생기면 어쩌지?
암보험도 가입할 수 없는데...

8

최대 8번 받는 통합암진단금으로
고민해결!(각 부위별 최초 1회한)

암 발생자 5명 중 1명은 원격전이
상태에서 진단

7

7개 부위로 구분해서 전이암 보장
(각 부위별 최초 1회한)

[출처: 국립암센터 보도자료, 2024. 12. 26]

나도 모르게 키운 '유방제자리암'
증가율 1위

4

제자리암(상피내암)을 4개 부위로
각각 보장

[출처: KBS뉴스, 2025. 05. 12]

암은 아닌데 수술 필수라는 '이 병'

5

수술이 필요한 경계성종양은
5개 부위로 각각 보장

[출처: 서울경제, 2024.10.04]



각각 최초 1천만원 통합암 플랜



[기준: 무배당, 해약환급금미지급형II, 100세만기, 20년납, 월납, 단위: 원]

표준체	가입금액	40세		50세	
		남자	여자	남자	여자
새로담는건강보험	100만원	1,790	1,530	2,320	1,950
새로담는통합암진단특약	1,000만원	19,300	12,600	25,300	14,200
새로담는소액암진단특약	200만원	680	1,420	740	1,180
새로담는통합전이암진단특약	1,000만원	8,800	7,800	11,400	8,500
새로담는통합제자리암경계성종양수술특약	1,000만원	1,140	2,220	1,390	1,830
총 보험료		31,710	25,570	41,150	27,660

3·10·5	40세		50세	
	남자	여자	남자	여자
새로담는간편건강보험	1,950	1,670	2,540	2,140
새로담는간편통합암진단특약	22,200	15,100	29,300	17,100
새로담는간편소액암진단특약	760	1,680	840	1,400
새로담는간편통합전이암진단특약	10,000	9,200	13,100	10,200
새로담는간편통합제자리암경계성종양수술특약	1,270	2,690	1,590	2,210
총 보험료	36,180	30,340	47,370	33,050

3·5·5	40세		50세	
	남자	여자	남자	여자
새로담는간편건강보험	1,980	1,690	2,580	2,170
새로담는간편통합암진단특약	23,700	16,300	31,300	18,200
새로담는간편소액암진단특약	800	1,780	900	1,460
새로담는간편통합전이암진단특약	10,700	9,800	14,000	10,700
새로담는간편통합제자리암경계성종양수술특약	1,320	2,760	1,650	2,260
총 보험료	38,500	32,330	50,430	34,790

※ 자세한 보장내용은 상품설명서 및 약관을 참고 바랍니다.

※ 본 자료는 판매인 교육용 자료로 내용의 일부 또는 전체의 무단 전재 및 복사를 금지합니다.

※ 본 자료를 고객에게 배포, 개인 블로그 홍보 자료로 활용 등 교육 이외의 목적으로 사용 시 발생하는 모든 책임은 당사자에게 있습니다.

[교육용] 2025-P-CL-0274



프리미엄 암 케어의 시작과



케어매칭 서비스 “상급종합병원 진료예약에서 병원동행까지”

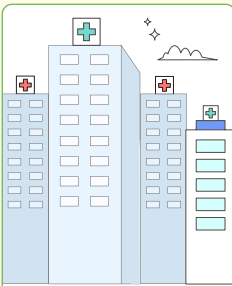

전국상급종합병원
진료예약(초진 한정)



모빌리티 케어서비스
(1회)



병원동행 에스코트
(1회)

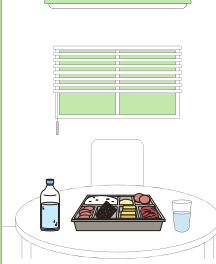

유병자 특화도시락
(1개월분)

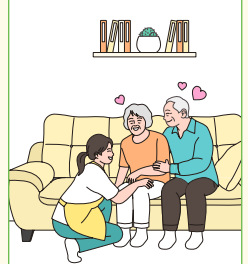

재가 간병 서비스
(1회)

그 외 건강상담, 전국 명의 안내, 건강검진 우대할인, 건강검진 분석 설계 등

건강상담 콜센터 **1833-4030** (이용 시간 평일 09:00~18:00)

24년 4월 이후 모든 상품 가입 고객 ok
(청약 시 서비스 가입 필수)

WGS(암전장유전체서비스) “내 몸에 꼭 맞는 최적의 암 치료제 찾기”

WGS는 약 30억개에 달하는 전체 유전체를 분석하여, 암 환자에게 가장 적합한 항암 치료제를 선택할 수 있게 도움

정밀 의학

바이오 마커(유전체 검사) 활용
유전자 변이가 있는 경우
그에 맞는 표적 치료제 선택,
암의 재발 위험 예측하여
치료 전략 수립

개인 맞춤 치료

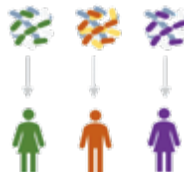

신청 방법

특약 유지 중 암진단 후 암수술 → 서비스 이용신청(이용자격 확인)
→ 검사 장소 협의(검사 업체 : (주)이노크라스코리아)
→ 유전자 검사 시행 → 주치의와 상의 치료방향 결정

25년 7월 이후 암 진단 또는 암직접치료특약 가입 고객 대상
(청약 시 서비스 가입 필수)



※ 자세한 보장내용은 상품설명서 및 약관을 참고바랍니다.

※ 본 자료는 판매인 교육용 자료로 내용의 일부 또는 전체의 무단 전재 및 복사를 금지합니다.

※ 본 자료를 고객에게 배포, 개인 블로그 홍보 자료로 활용 등 교육 이외의 목적으로 사용 시 발생하는 모든 책임은 당사자에게 있습니다.

[교육용] 2025-P-CL-0274

끝. 라이나가 함께 합니다



4p~7p 암 플랜 가입 시 예시

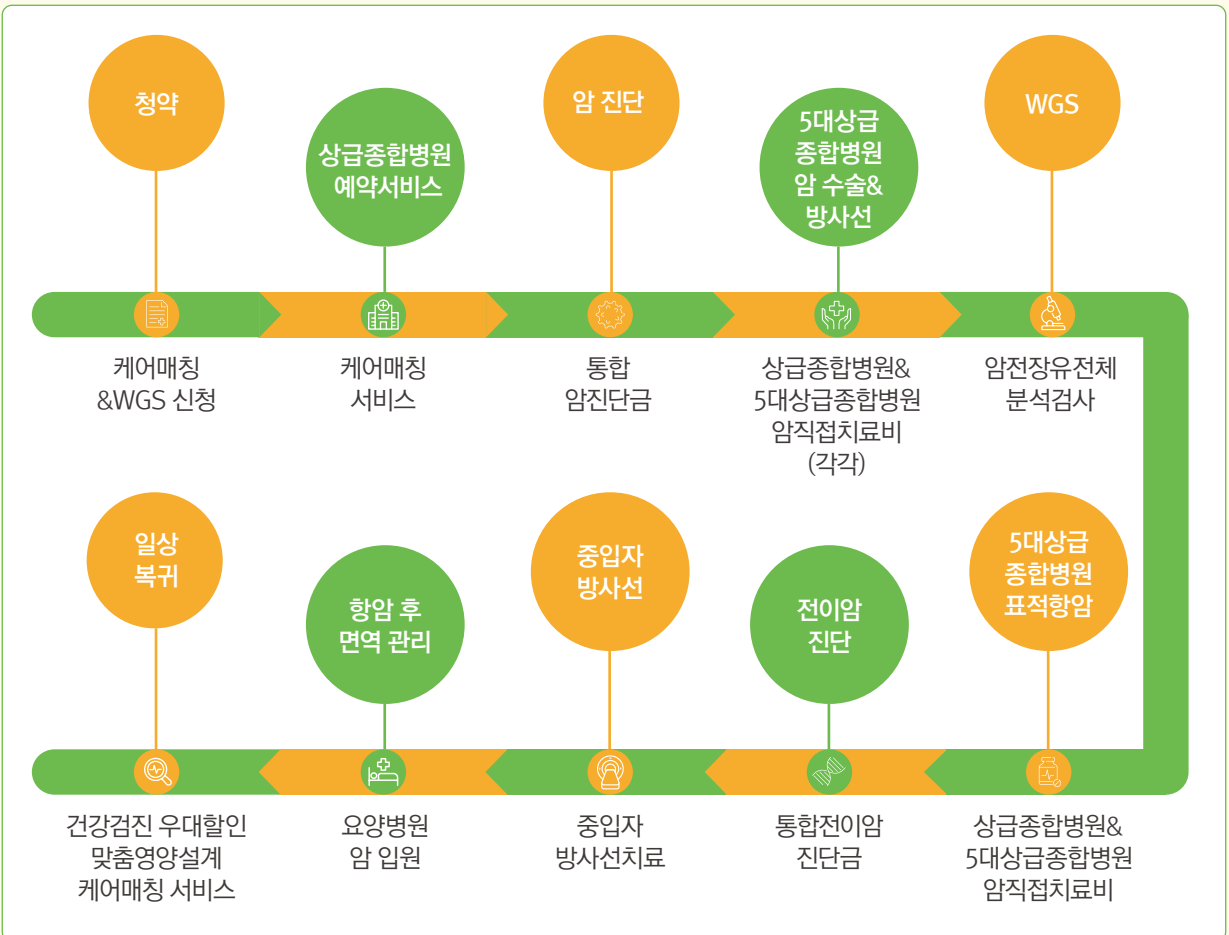

※ 자세한 보장내용은 상품설명서 및 약관을 참고 바랍니다.

※ 본 자료는 판매인 교육용 자료로 내용의 일부 또는 전체의 무단 전재 및 복사를 금지합니다.

※ 본 자료를 고객에게 배포, 개인 블로그 홍보 자료로 활용 등 교육 이외의 목적으로 사용 시 발생하는 모든 책임은 당사자에게 있습니다.

[교육용] 2025-P-CL-0274



3개의 특약에서 각각 보장 받고 한번, 두번, 세번까지 보장 받으니 고고당 최대 9회 보장!



고고당 압도적 최대 4,500만원 플랜

업계 최초
동시 치료
보장

최대 4,500 플랜

세번

250만원

1,200만원

1,200만원

두번

150만원

600만원

600만원

한번

100만원

200만원

200만원

세번받는 3대만성질환(고고당)
치료

세번받는 3대만성질환(고고당)
진단(중등도 이상)

세번받는 3대만성질환(고고당)
진단(중증)

※ 최대 가입금액, 1년 미만 진단 시 20%, 1년 이상~2년 미만 50% 지급

[참고] 고고당 진단

구분	진단	중등도	중증
고혈압(mmHg)	수축기	140이상	160이상
	이완기	90이상	100이상
고지혈증(mg/dL)	저밀도(LDL)콜레스테롤	160이상	190이상
당뇨병	당화혈색소	6.5%이상	9%이상



※ 자세한 보장내용은 상품설명서 및 약관을 참고 바랍니다.

※ 본 자료는 판매인 교육용 자료로 내용의 일부 또는 전체의 무단 전재 및 복사를 금지합니다.

※ 본 자료를 고객에게 배포, 개인 블로그 홍보 자료로 활용 등 교육 이외의 목적으로 사용 시 발생하는 모든 책임은 당사자에게 있습니다.

[교육용] 2025-P-CL-0274

MZ 세대! 고고당을 사수하라!

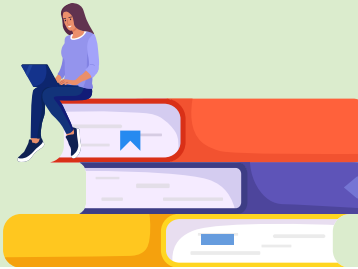

1 중앙일보

2023.10.17

“MZ, 부모보다 빨리 늙는다”...
당뇨·고혈압 증가 5060 압도

동아일보

2025.5.2

‘2030 젊은 당뇨’ 환자 급증...
유병률 10년 새 2배 증가

Chosun Media
조선일보

2024.11.14

청년 고혈압 89만명...
60%는 자기 병 모른다

의학박람회

2023.6.13

“참기 힘든 야식의 유혹,
젊은 고지혈증 환자 늘렸다!”



고고당 4500 플랜	가입금액	보험기간
새로담는건강보험	100만원	100세만기
새로담는세번받는3대만성질환(고고당)치료특약	100만원	
새로담는세번받는3대만성질환(고고당)중등도이상진단특약	200만원	
새로담는세번받는3대만성질환(고고당)중증진단특약	200만원	

보험료 예시

[기준: 해약환급금미지급형II, 100세만기, 20년납, 월납, 최소보험료 2만원, 단위: 원]



나이	보험료	나이	보험료
25세	23,560	45세	23,900
30세	24,770	50세	22,330
35세	25,190	55세	21,230
40세	25,110	60세	20,330



나이	보험료	나이	보험료
25세	18,450	45세	21,930
30세	19,130	50세	22,590
35세	19,710	55세	22,050
40세	20,720	60세	21,320

※ 자세한 보장내용은 상품설명서 및 약관을 참고 바랍니다.

※ 본 자료는 판매인 교육용 자료로 내용의 일부 또는 전체의 무단 전재 및 복사를 금지합니다.

※ 본 자료를 고객에게 배포, 개인 블로그 홍보 자료로 활용 등 교육 이외의 목적으로 사용 시 발생하는 모든 책임은 당사자에게 있습니다.

[교육용] 2025-P-CL-0274



타사합산없이, 실속있는 보험료까지 잡은 질병수술비

최대
200만원

질병수술	+	질병수술 (특정4대질병제외)	+	종합병원질병수술 (특정4대질병제외)	+	상급종합병원 질병수술
30만원		30만원		40만원		100만원

※ 특정4대질병: 백내장, 대장암, 특정 피부질환, 특정 눈 귀 질환

질병수술비 200 플랜

구분	가입금액
새로담는간편건강보험	100만원/갱신형 1,000만원
새로담는간편질병수술특약	30만원
새로담는간편질병수술특약(특정4대질병제외)	30만원
새로담는간편종합병원질병수술특약(특정4대질병제외)	40만원
새로담는간편상급종합병원질병수술특약	100만원



※ 자세한 보장내용은 상품설명서 및 약관을 참고 바랍니다.

※ 본 자료는 판매인 교육용 자료로 내용의 일부 또는 전체의 무단 전재 및 복사를 금지합니다.

※ 본 자료를 고객에게 배포, 개인 블로그 홍보 자료로 활용 등 교육 이외의 목적으로 사용 시 발생하는 모든 책임은 당사자에게 있습니다.

[교육용] 2025-P-CL-0274



비갱신 보험료 예시

[기준: 해약환급금 미지급형II, 100세 만기, 20년납, 단위: 원]



나이	3·5·5	3·10·5	표준체
40세	30,449	27,259	23,363
50세	35,031	31,481	27,100
60세	38,739	34,609	30,412



나이	3·5·5	3·10·5	표준체
40세	36,608	33,037	27,194
50세	38,552	34,610	28,152
60세	37,124	33,459	27,524

갱신 보험료 예시

[기준: 해약환급금미지급형, 갱신형, 20년 만기, 20년납, 최소보험료 2만원, 단위: 원]



(무)골라담는
간편건강보험II
(갱신형)

나이	3·5·5	3·10·5	3·2·5
40세	11,759	10,061	17,511
50세	18,986	16,300	27,508
60세	27,094	23,162	37,586



(무)골라담는
간편건강보험II
(갱신형)

나이	3·5·5	3·10·5	3·2·5
40세	17,607	15,412	24,168
50세	23,521	20,156	30,928
60세	26,444	22,854	33,185

※ 자세한 보장내용은 상품설명서 및 약관을 참고 바랍니다.

※ 본 자료는 판매인 교육용 자료로 내용의 일부 또는 전체의 무단 전재 및 복사를 금지합니다.

※ 본 자료를 고객에게 배포, 개인 블로그 홍보 자료로 활용 등 교육 이외의 목적으로 사용 시 발생하는 모든 책임은 당사자에게 있습니다.

[교육용] 2025-P-CL-0274



어 무 디

아프니까 ~~참~~ 참은이다!



1-5종 수술보장



어깨/무릎 보장

어깨 석회성건염 /회전근개 증후군

관절경
이외 수술 **330** 만원

관절경
수술 **230** 만원

무릎 카티스템 (관절경하 줄기세포 이식술)

※ 중증무릎관절연골손상진단 동반

한쪽 **730** 만원

양쪽 **960** 만원

무릎인공관절수술

※ 중증무릎관절연골손상진단 동반

한쪽 **1,030** 만원

양쪽 **1,560** 만원



척추 보장

추간판절제술 (추간판탈출증, 관혈 수술)

350 만원

신경성형술 (목디스크, 비관혈 수술)

230 만원

척추고정수술 (척추전위증)

350 만원

※ 특약, 상급종합병원에서 감액기간 이후 최대 보장 금액 예시

※ 한쪽 어깨, 무릎 수술 후 1년 경과 후 반대쪽을 수술한 것으로 가정함(좌/우 다른 연간 한도 기간 중 각각 수술)

※ 중증무릎관절연골손상진단은 수술 시행 여부와 관계 없이 보험약관상 보험금 지급사유(ICRS 4등급 등)에 부합하는 경우 지급



※ 자세한 보장내용은 상품설명서 및 약관을 참고 바랍니다.

※ 본 자료는 판매인 교육용 자료로 내용의 일부 또는 전체의 무단 전재 및 복사를 금지합니다.

※ 본 자료를 고객에게 배포, 개인 블로그 홍보 자료로 활용 등 교육 이외의 목적으로 사용 시 발생하는 모든 책임은 당사자에게 있습니다.

[교육용] 2025-P-CL-0274



어무디+1~5종 수술 플랜

[기준: 100세 만기, 20년납, 월납, SI 기준 동일, 단위: 원]

구분		가입금액	보험기간
주계약	새로담는건강보험	100만원	100세 만기
어무디 특약	새로담는신관절질환수술특약	200만원	
	새로담는상급종합병원신관절질환수술특약	100만원	
	새로담는3대인공관절치환수술특약	200만원	
	새로담는중증무릎관절연골손상진단특약	500만원	
	새로담는척추질환수술특약	200만원	
	새로담는상급종합병원척추질환수술특약	100만원	
특약	새로담는수술특약	1,000만원	

남자	표준체			3·5·5			3·10·5		
	30세	40세	50세	30세	40세	50세	30세	40세	50세
주계약	1,410	1,790	2,320	1,550	1,980	2,580	1,530	1,950	2,540
어무디 특약	7,959	9,410	11,112	10,342	12,098	14,180	9,216	10,769	12,616
새로담는 수술특약	13,000	14,900	16,700	16,900	19,200	21,300	15,100	17,100	19,000
총보험료	22,369	26,100	30,132	28,792	33,278	38,060	25,846	29,819	34,156

여자	표준체			3·5·5			3·10·5		
	30세	40세	50세	30세	40세	50세	30세	40세	50세
주계약	1,220	1,530	1,950	1,340	1,690	2,170	1,330	1,670	2,140
어무디 특약	13,580	17,672	22,791	17,709	23,111	29,908	16,004	20,814	26,876
새로담는 수술특약	15,500	17,400	18,200	20,300	23,100	24,500	18,600	20,800	21,900
총보험료	30,300	36,602	42,941	39,349	47,901	56,578	35,934	43,284	50,916



복날의 삼계탕과 아이스 아메리카노는 진리! 하지만 당신의 치아는?

임플란트 2년후 개수 제한×  100 만원 (특)	크라운 2년후 개수 제한×  50 만원 (주20+특30)	충전(금/도재)  30 만원 (주15+특15)
전치부 임플란트  150 만원 (특)	전치부 크라운  60 만원 (주20+특40)	레진  8 만원 (주5+특3)

※ 크라운&충전: 1년 이내 50%, 보철치료: 2년 내 50%, 크라운 & 임플란트: 2년 이내 연간 3개한, 2년 이후 개수 제한없음, 최대 보장 금액 예시

보험료 예시

[기준: 주계약 1,000만원, (무)보철치료보장특약Ⅲ(프리미엄)(갱) 1,000만원, (무)전치부보철치료특약(프리미엄)(갱) 500만원, (무)크라운보장특약(갱) 3,000만원, (무)전치부크라운보장특약(갱) 1,000만원, (무)충전치료보장특약(갱) 3,000만원, 10년 만기, 전기납, 월납, 단위:원]

나이	10세	20세	30세	40세	50세	60세
남자	22,745	35,020	50,585	70,085	101,585	158,280
여자	28,580	40,060	47,280	54,055	80,190	108,255



※ 자세한 보장내용은 상품설명서 및 약관을 참고바랍니다.

※ 본 자료는 판매인 교육용 자료로 내용의 일부 또는 전체의 무단 전재 및 복사를 금지합니다.

※ 본 자료를 고객에게 배포, 개인 블로그 홍보 자료로 활용 등 교육 이외의 목적으로 사용 시 발생하는 모든 책임은 당사자에게 있습니다.

[교육용] 2025-P-CL-0274

신나는 여름방학 뛰기 금지, 아이스바 금지... 할 수 없잖아요?



넘어져 깨진 치아는 첫날부터 **100% 보장!**
충치로 인한 충전과 레진 치료도 꼼꼼하게!



전치부
크라운



60만원
(주20+특40)

크라운



50만원
(주20+특30)

충전(금/도재)



30만원
(주15+특15)

레진



8만원
(주5+특3)

보험료 예시

[기준: 주계약 1,000만원, (무)크라운보장특약(갱) 3,000만원, (무)전치부크라운보장특약(갱) 1,000만원, (무)충치치료보장특약(갱) 3,000만원, 10년 만기, 전기납, 단위:원]

나이	남자	여자	나이	남자	여자
5세	23,500	25,430	13세	21,790	26,730
7세	20,590	23,830	15세	23,240	28,770
9세	20,010	23,650	17세	24,870	30,110
11세	20,540	24,790	19세	26,500	31,650

※ 자세한 보장내용은 상품설명서 및 약관을 참고 바랍니다.

※ 본 자료는 판매인 교육용 자료로 내용의 일부 또는 전체의 무단 전재 및 복사를 금지합니다.

※ 본 자료를 고객에게 배포, 개인 블로그 홍보 자료로 활용 등 교육 이외의 목적으로 사용 시 발생하는 모든 책임은 당사자에게 있습니다.

[교육용] 2025-P-CL-0274



뜨거운 여름~ 치아 건강만은 지켜내자

치아보험 라인업

대표
상품

(무)THE건강한
치아보험V(갱신형)

(무)THE든든해진라이나
치아보험(갱신형)

특징		• 임플란트 개수제한 없음		• 1형_순수보장형/2형_중도지급형 • 주계약에서 재식립 임플란트 보장	
보험기간/가입나이		5년 만기 : 5세~ 75세 10년 만기 : 0세 ~70세		5년/10년 만기 : 15세~ 70세	
주계약 보장		충전치료, 크라운치료		충전치료, 크라운치료, 틀니, 브릿지, 임플란트, 재식립 임플란트	
보장 금액 / 지급 제한	 임플란트	100만원(특)	2년 후 개수제한 X (2년 내 연 3개한)	100만원(주50+특50)	2년 후 개수제한 X (2년 내 연 3개한)
	 브릿지	50만원(특)		50만원(주25+특25)	
	 크라운	50만원(주20+특30)		50만원(주20+특30)	
	 틀니	100만원(특)	연 1회한	100만원(주50+특50)	연 1회한
	 충전(금/도재)	30만원(주15+특15)	개수제한 X	30만원(주15+특15)	개수제한 X
	 레진	8만원(주5+특3)		복합레진 20만원(주5+특15)	
	기준		주계약 1,000만원, 충전치료보장특약/크라운보장특약 각 3,000만원, 보철치료보장특약Ⅲ(프리미엄) 1,000만원, 5년 만기, 전기납		재식립 임플란트 100만원(주50+특50)
		주계약 1,000만원, 신보철치료보장특약(프리미엄) 500만원, 충전치료 보장특약/크라운보장특약 각 3,000만원, 복합레진충전치료보장특약 1,200만원, 중도지급금이없는순수보장형, 5년 만기, 전기납			
감액사항		보철치료 2년 내 50%/충전, 크라운 1년 내 50%			
보험료 예시[단위: 원]		30세	남 37,800	30세	남 44,200
			여 38,200		여 44,610
		40세	남 49,500	40세	남 55,880
			여 40,100		여 46,340



※ 자세한 보장내용은 상품설명서 및 약관을 참고 바랍니다.
 ※ 본 자료는 판매인 교육용 자료로 내용의 일부 또는 전체의 무단 전재 및 복사를 금지합니다.
 ※ 본 자료를 고객에게 배포, 개인 블로그 홍보 자료로 활용 등 교육 이외의 목적으로 사용 시 발생하는 모든 책임은 당사자에게 있습니다.
 [교육용] 2025-P-CL-0274

(무)실속있는 치아보험(갱신형)		실버 전용	(무)THE든든한실버 치아보험		유병자 1Q 고지	(무)THEONE간편 치아보험(갱신형)	
• 임플란트 연간 3개한		• 주계약에서 임플란트 보장 • 임플란트 감액없음		• 1년내 치과치료 이력없다면 가입 OK			
5년 만기 : 5세~75세 10년 만기 : 0세~70세		10년 만기 : 61세~70세 80세 만기 : 71세~75세		5년 만기 : 51세~75세 10년 만기 : 51세~70세			
충전치료, 크라운치료		충전치료, 틀니, 브릿지, 임플란트		충전치료, 틀니, 브릿지, 임플란트, 스케일링			
100만원(특)	연 3개한	누적 2개 이하 30만원 누적 3개 이상 100만원	연 3개한	100만원 (주50+특50)	연 3개한		
50만원(특)		30만원		50만원(주25+특25)			
50만원(주20+특30)	2년 후 개수제한 X	-	-	30만원(특)	2년 후 개수제한 X (2년 내 연 3개한)		
100만원(특)	연 1회한	30만원	연 1회한	100만원 (주50+특50)	연 1회한		
30만원(주15+특15)	개수제한 X	15만원	개수제한 X	15만원	개수제한 X		
8만원(주5+특3)		5만원	개수제한 X	5만원	개수제한 X		
주계약 1,000만원, 충전치료보장특약/크라운보장특약 각 3,000만원, 보철치료보장Ⅲ 1,000만원, 5년 만기, 전기납		주계약 1,000만원, 10년 만기, 전기납		스케일링 1만원	연 1회		
				주계약 1,000만원, THEONE간편보철치료보장특약 500만원, THEONE간편크라운보장특약 3,000만원, 5년 만기, 전기납			
		브릿지, 틀니 2년 내 50%/ 충전 1년 내 50%		보철 2년 내 50%/ 충전, 크라운 1년 내 50%			
30세	남 35,500	65세	남 50,900	55세	남 63,900		
	여 36,500		여 39,300		여 50,150		
40세	남 43,700	70세	남 60,900	65세	남 85,500		
	여 38,100		여 50,000		여 66,750		

※ 자세한 보장내용은 상품설명서 및 약관을 참고 바랍니다.

※ 본 자료는 판매인 교육용 자료로 내용의 일부 또는 전체의 무단 전재 및 복사를 금지합니다.

※ 본 자료를 고객에게 배포, 개인 블로그 홍보 자료로 활용 등 교육 이외의 목적으로 사용 시 발생하는 모든 책임은 당사자에게 있습니다.

[교육용] 2025-P-CL-0274



HOT 여름 내 고객 추천으로 COOL하게!



8월에 만나는
'내 고객'은 누구일까?
지금 바로! 라이나G를
터치하세요.

의견을
들려주세요

